

# BEBAUUNGSPLAN „PIERINGER - FELD“

GEMEINDE TANN  
LANDKREIS PFARRKIRCHEN

AUFGESTELLT AM 3.4.1968

DER ARCHITEKT:

**C. FELDMAIER**  
DIPL.-ING. ARCHITEKT  
PFARRKIRCHEN

*C. Feldmaier*

Der Entwurf des Bebauungsplanes wurde mit der Begründung gemäß § 2 Abs. 6 BBauG vom 27.5.68 bis 27.6.1968 in Tann im Rathaus öffentlich ausgelegt.

TANN, den 01. Juli 1968

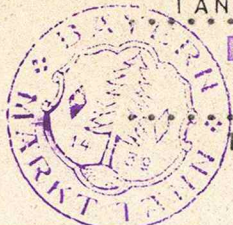

**MARKT TANN**

*Reichert*

(Reichert)  
1. Bürgermeister

Die Gemeinde TANN hat mit Beschluß des Gemeinderates vom 15.7.1968 den Bebauungsplan gemäß § 10 BBauG als Satzung beschlossen.

TANN, den 18. Juli 1968

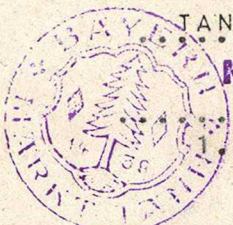

**MARKT TANN**

*Reichert*

(Reichert)  
1. Bürgermeister

Die Regierung von Niederbayern hat den Bebauungsplan mit Entschließung vom ..... Nr. .... gemäß § 11 BBauG genehmigt.

**Genehmigt**

mit Bescheid des Landratsamtes

Pfarrkirchen vom 11.2.69 Nr. III/2

Pfarrkirchen, den 11.2.69 Landshut, den .....

**LANDRATSAMT**



*Ullend*  
(Ullend)  
Reg. Rat

Der genehmigte Bebauungsplan wurde mit Begründung vom 5.3.1969 bis 20.3.1969 in Tann im Rathaus gemäß § 12 Satz 1 BBauG öffentlich ausgelegt. Die Genehmigung und die Auslegung sind am 4.3.1969 ortsüblich durch Anschlag an den Amtstafeln bekannt gemacht worden.

Der Bebauungsplan ist damit nach § 12 Satz 3 BBauG rechtsverbindlich.

TANN, den 21. März 1969



**MARKT TANN**

*Reichert*

(Reichert)  
1. Bürgermeister